

FENÓMENO N2	Escarpado		0004
DEFINICIÓN	Zona del terreno donde, de forma natural, existe una muy fuerte pendiente o un corte vertical del terreno.		
GEOMETRÍA	línea, polígono		
ATRIBUTOS			
Todos los atributos del fenómeno padre, Cambio brusco de pendiente .			
TIPO_0004		Tipo de escarpado.	
• acantilado	ACA	Escarpado de roca, vertical o prácticamente vertical, que forma un precipicio en los límites entre la zona terrestre y marítima.	
• caso genérico	CGN	Cualquier otro escarpado que no cumpla las características de acantilado.	
• sin clasificar	SCL	No clasificado según el atributo TIPO_0004.	
IDIOMA		Idioma en que se especifica el contenido del atributo <i>NOMBRE</i> .	
• idioma	abc	<i>(Dominio incluido en el Preámbulo al Diccionario de Fenómenos)</i>	
<i>NOMBRE</i>		Denominación por la que se conoce a la entidad.	
• nombre	abc	Ej: "Cinglera de El Capelló", "Acantilado de la Breña", "Escarpe de los Alcores".	
FENÓMENO PADRE			
•0003: Cambio brusco de pendiente (línea, polígono)			
CLASIFICACIÓN Y MÉTODO DE OBTENCIÓN			
Las entidades de este fenómeno se capturan sobre el terreno por los límites del mismo, clasificándolos adicionalmente en función del atributo SECCI_0003.			
Las líneas de “/cabeza” y “/pie” se capturan orientadas, dejando la caída a la derecha.			
Cuando la separación máxima entre una línea de escarpado clasificada como “/cabeza” y otra clasificada como “/pie” sea menor de 10 m, no se representa el fenómeno mediante un polígono o línea cerrada, sino mediante la línea de cabeza del escarpado, tomando el atributo SECCI_0003 el valor “/cabeza” .			
Según el tipo de escarpado del que se trate (especificado en el atributo TIPO_0004), se considera “/acantilado” a aquellas zonas verticales o casi verticales de roca que forman un precipicio en la zona límite terrestre frente al mar; los restantes se clasifican como “/caso genérico” .			
En caso de que no se realice distinción según este atributo, el atributo toma el valor “/sin clasificar” .			
La descripción del atributo IDIOMA se define en el preámbulo del Diccionario de Fenómenos.			
La descripción del atributo <i>NOMBRE</i> se define en el preámbulo del Diccionario de Fenómenos.			
SELECCIÓN			
Se considerará como <i>Escarpado</i> aquellas zonas cuya pendiente sea superior al 200% o en las que la distancia mínima entre dos curvas de nivel sencillas consecutivas sea inferior a 2,5 m.			
Tan sólo se capturan los escarpados cuyo desnivel o declive es, al menos, de 10 m. En caso contrario no se representan.			
La longitud mínima de un escarpado, medida a lo largo de su eje longitudinal (tanto si se representa por una línea abierta, cerrada o un polígono), es de 50 m.			

NOTAS

Las líneas de “/cabeza” y “/pie” deben orientarse, dejando la caída a la derecha.

CONTROLES DE CALIDAD

No se aplican controles de calidad adicionales.

GRÁFICOS



En el gráfico superior se muestra, resaltado en color rojo, un escarpado frente al mar, o TIPO_0004 “/acantilado”, y en la parte inferior, su representación esquemática según los atributos SECCI_0003 y COMPONENT1D, añadiendo el caso hipotético en que el contorno de una edificación coincide en planta con un tramo de su borde superior.

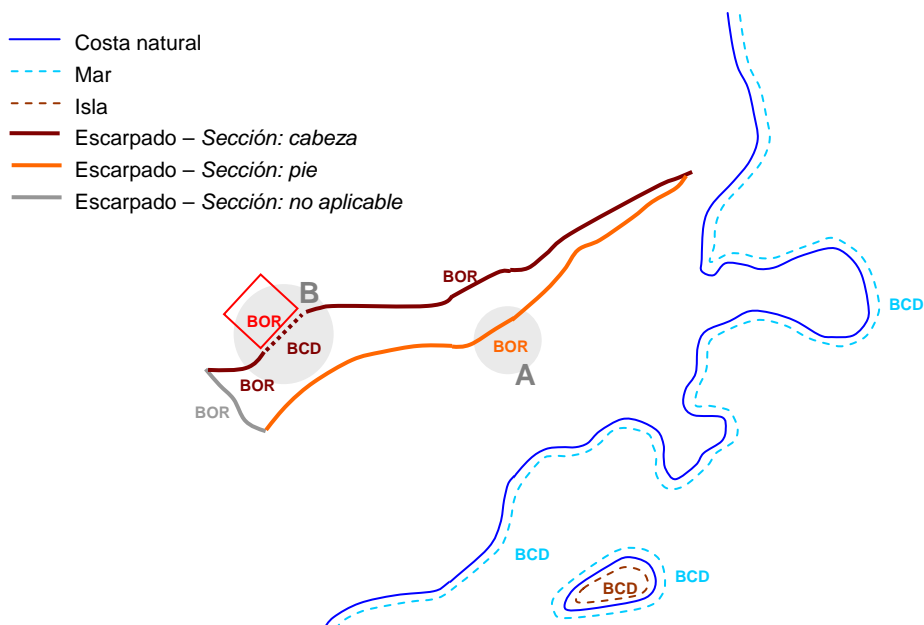

Aplicación del atributo COMPONENT1D al fenómeno *Escarpado* – Las zonas sombreadas en gris hacen referencia a las definiciones de los valores aplicables efectuadas en el preámbulo.

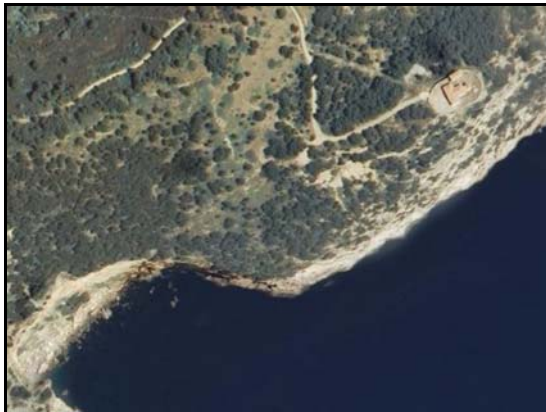

Escarpado – TIPO_0004: “/acantilado”

Ejemplo de *Escarpado*.

REPRESENTACIÓN Y ROTULACIÓN